

1 Vista da Armação e distribuição dos blocos  
Escala: 1:50

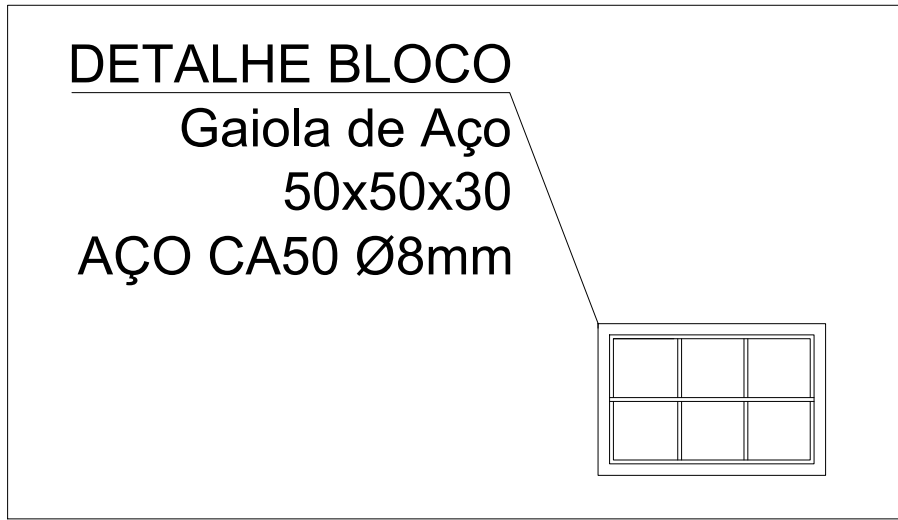

3 Detalhes do bloco  
Escala: 1:20

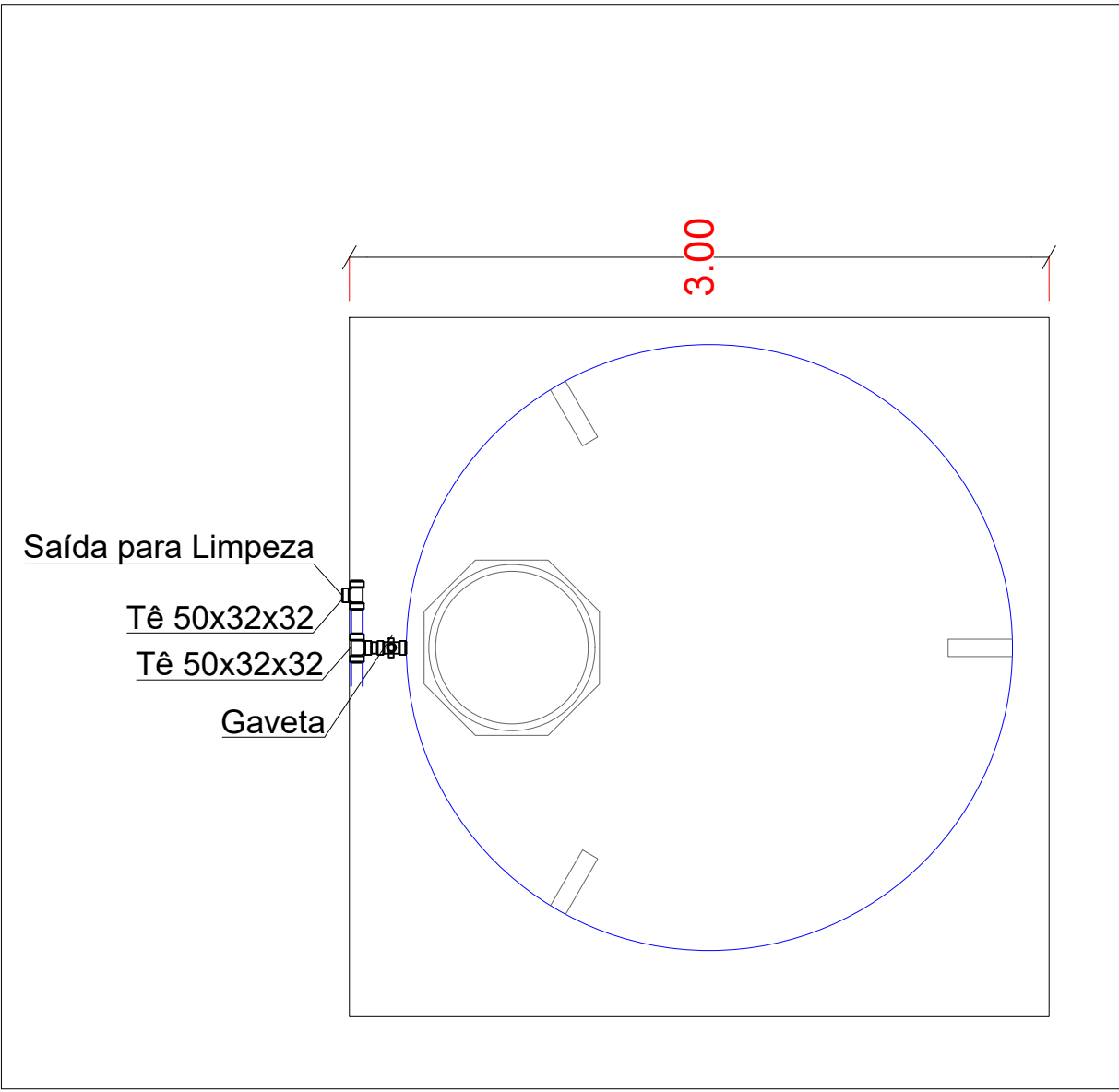

3 Vista das conexões de saída  
Escala: 1:30

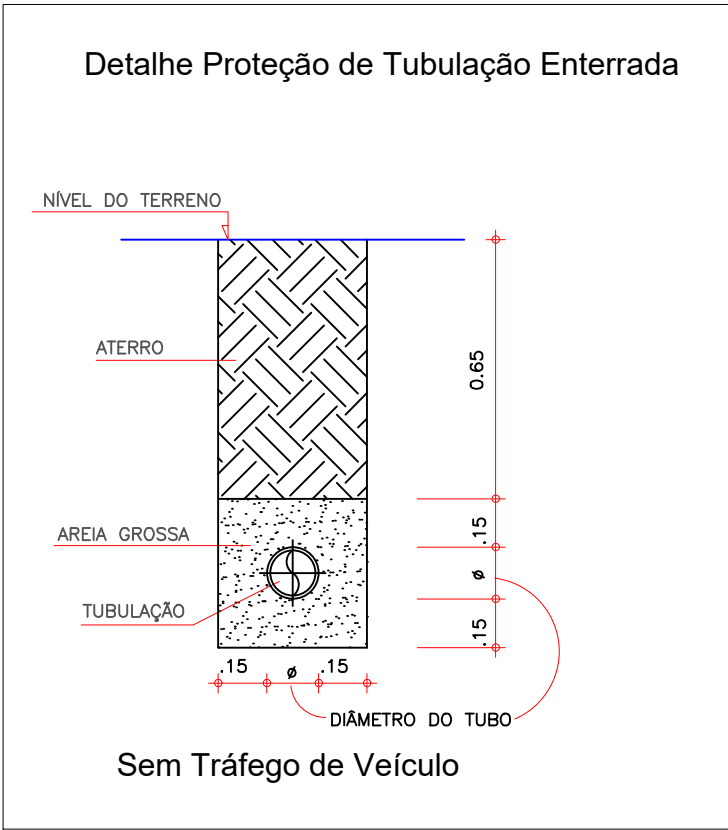

4 Detalhe de Tubulação  
Escala: 1:10

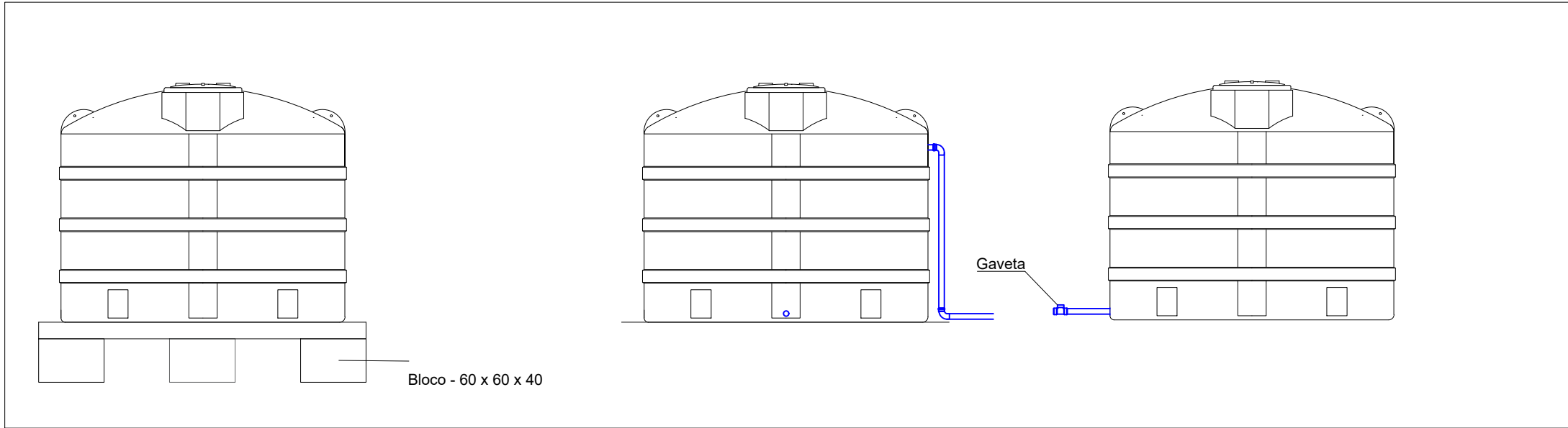

5 Vista Lateral dos Reservatórios  
Escala: 1:50

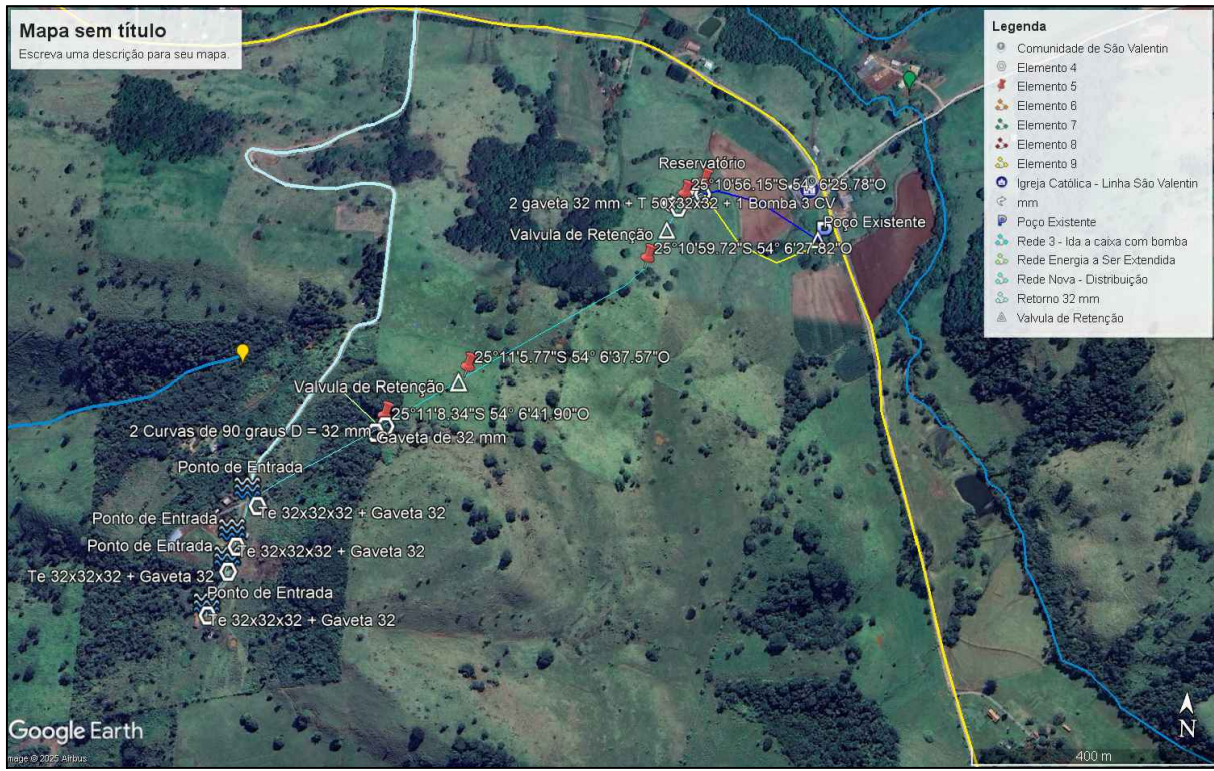

OBS: - TRATA-SE DE EXPANSÃO DE POÇO ARTESIANO EXISTENTE.  
- PREVÊ-SE A INSTALAÇÃO DE UMA BOMBA CENTRIFUGA COMO BOOSTER, CONFORME PROJETO TÉCNICO  
- DEVERÁ SER EXECUTADO O TESTE DE VAZÃO ANTES DA EXECUÇÃO, AFIM DE VERIFICAR O ATENDIMENTO DA VAZÃO NECESSÁRIA PARA ATENDIMENTO A COMUNIDADE.  
- QUALQUER MUDANÇA, PROBLEMA OU DIVERGENCIA VERIFICADA DURANTE A EXECUÇÃO DEVERÁ SER COMUNICADA AO PROJETISTA, PARA VERIFICAR EVENTUAIS VÍCIOS OU PROBLEMAS  
- SITUAÇÕES NÃO PREVISTAS EM PROJETO DEVERÃO SER VERIFICADAS COM O FISCAL DA OBRA, E CONSULTADAS AO PROJETISTA.

APROVAÇÕES PÚBLICAS:

PROJETO EXTENSÃO POÇO ARTESIANO - SÃO VALENTIN

PROJETO EXECUTIVO

LOCALIZAÇÃO: COMUNIDADE SÃO VALENTIN, MEDIANEIRA/PR

PROPRIETÁRIO:   
MUNICÍPIO DE MEDIANEIRA  
CNPJ 76.206.481/0001-58

PROJETO:   
EDUARDO ZIGLIOLI  
CREA 163863/D

ESCALA: INDICADA | DATA: AGOSTO/2025 | PRANCHA: 01/01